Kuckuck, rufts aus dem Wald

www.franzdorfer.com

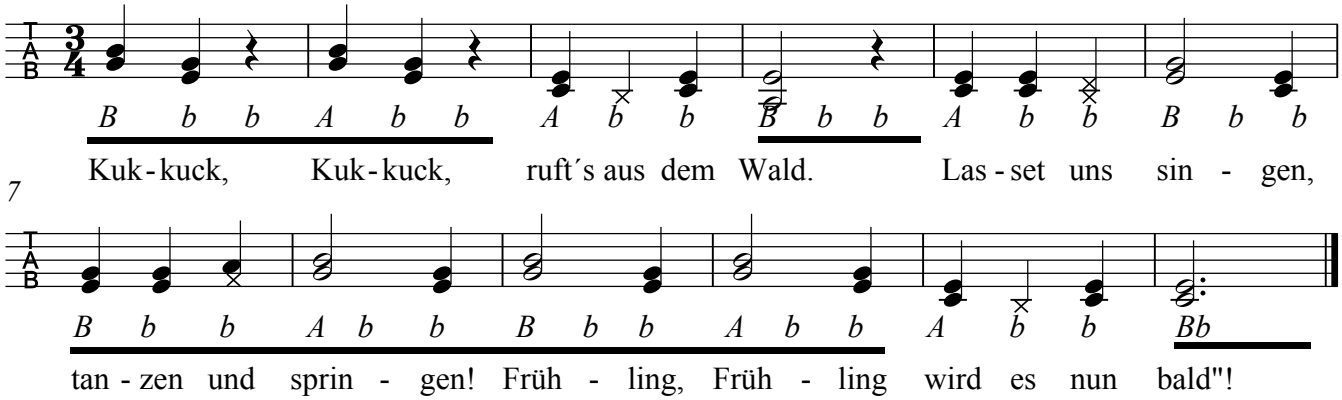

2.Kuckuck, Kuckuck, läßt nicht sein Schrei'n:
Komm in die Felder,
Wiesen und Wälder!
Frühling, Frühling, stelle dich ein!

3.Kuckuck, Kuckuck, trefflicher Held!
Was du gesungen,
ist dir gelungen:
Winter, Winter, räumet das Feld.